

PAYANT

du lundi au vendredi, de 8 h 30 à 12 h 00 et de 14 h 00 à 18 h 00

GRATUIT

les samedis, les dimanches, les jours fériés

2 heures de gratuité
sur la place Martial Brigouleix
sur le parking du Centre Culturel et Sportif (haut)

1 heure de gratuité
sur la place Gambetta
sur le parking Souletie

30 minutes de gratuité
sur le reste de la voirie

Valable une fois par jour et par véhicule
avec ou sans paiement
sur le premier ticket de la journée

Stationnement avec horodateur

Un ticket horodateur est néanmoins indispensable afin de justifier l'heure de début de stationnement des automobilistes.

Stationnement avec l'application PayByPhone

L'utilisateur doit se connecter sur l'application afin de valider le temps de gratuité.

Zones de courte durée

dans la limite ne dépassant pas **2 h 30**

Avenue Winston Churchill (entre ses intersections avec la rue Sergent Lovy et l'avenue Victor Hugo)

Avenue Victor Hugo

Avenue Charles De Gaulle

Rue du Trech

Place Berteaud

Carrefour du Trech

Rue Souham (de l'intersection avec la rue du Trech / av. R. Poincaré jusqu'à l'intersection avec la rue Pièce Verdier)



TARIFS STATIONNEMENT

Zones de moyenne durée en dehors des voies « zones de courte durée »

dans la limite ne dépassant pas **4 h 30**

Moyenne Durée Gratuité		Moyenne durée		Courte durée Gratuité		Courte durée	
15 min	Gratuites	17 min	0,60 €	15 min	Gratuites	17 min	0,60 €
30 min	Gratuites	22 min	0,80 €	30 min	Gratuites	22 min	0,80 €
46min	0,60 €	28 min	1,00 €	46min	0,60 €	28 min	1,00 €
52min	0,80 €	33 min	1,20 €	52min	0,80 €	33 min	1,20 €
57min	1,00 €	38 min	1,40 €	57min	1,00 €	38 min	1,40 €
1h03	1,20 €	44 min	1,60 €	1h03	1,20 €	44 min	1,60 €
1h08	1,40 €	49 min	1,80 €	1h08	1,40 €	49 min	1,80 €
1h14	1,60 €	55 min	2,00 €	1h14	1,60 €	55 min	2,00 €
1h19	1,80 €	1h	2,20 €	1h19	1,80 €	1h	2,20 €
1h25	2,00 €	1h06	2,40 €	1h25	2,00 €	1h06	2,40 €
1h30	2,20 €	1h11	2,60 €	1h30	2,20 €	1h11	2,60 €
1h36	2,40 €	1h17	2,80 €	1h36	2,40 €	1h17	2,80 €
1h41	2,60 €	1h22	3,00 €	1h41	2,60 €	1h22	3,00 €
1h47	2,80 €	1h28	3,20 €	1h47	2,80 €	1h28	3,20 €
1h52	3,00 €	1h33	3,40 €	1h52	3,00 €	1h33	3,40 €
1h57	3,20 €	1h39	3,60 €	1h57	3,20 €	1h39	3,60 €
2h03	3,40 €	1h44	3,80 €	2h03	3,40 €	1h44	3,80 €
2h08	3,60 €	1h50	4,00 €	2h15	10,00 €	1h50	4,00 €
2h14	3,80 €	1h55	4,20 €	2h30	25,00 €	1h55	4,20 €
2h19	4,00 €	2h00	4,40 €			2h	4,40 €
2h25	4,20 €	2h06	4,60 €			2h15	10,00 €
2h30	4,40 €	2h11	4,80 €			2h30	25,00 €
2h36	4,60 €	2h17	5,00 €				
2h41	4,80 €	2h22	5,20 €				
2h47	5,00 €	2h28	5,40 €				
2h52	5,20 €	2h33	5,60 €				
2h58	5,40 €	2h39	5,80 €				
3h03	5,60 €	2h44	6,00 €				
3h09	5,80 €	2h50	6,20 €				
3h14	6,00 €	2h55	6,40 €				
3h19	6,20 €	3h01	6,60 €				
3h25	6,40 €	3h06	6,80 €				
3h30	6,60 €	3h12	7,00 €				
3h36	6,80 €	3h17	7,20 €				
3h41	7,00 €	3h22	7,40 €				
3h47	7,20 €	3h28	7,60 €				
3h52	7,40 €	3h33	7,80 €				
3h58	7,60 €	3h39	8,00 €				
4h03	7,80 €	3h44	8,20 €				
4h15	15,00 €	3h50	8,40 €				
4h30	25,00 €	3h55	8,60 €				
		4h01	8,80 €				
		4h15	15,00 €				
		4h30	25,00 €				

STATIONNEMENT / JOUR / VEHICULE

5.00 € (par jour et par véhicule)

sur <https://tulle.e-habitants.com> (règlement en ligne par CB)

à la plate-forme accueil de la mairie (règlement par chèque ou CB)

au Service Sécurité Domaine Public (règlement par chèque uniquement)

SERVICE SÉCURITÉ DOMAINE PUBLIC

10 rue Félix-Vidalin - 05 55 26 64 61 - sdp@ville-tulle.fr



LES ABONNEMENTS



« Professionnel »

(à nécessité de mobilité régulière du véhicule)

Liste non exhaustive : artisan, professionnel de santé (infirmier libéral, médecin, kiné...), professionnel des services à domicile pour les personnes âgées ou malades, commerçant exerçant des livraisons ou son activité à domicile (la mention « livraison » ou « à domicile » doit être impérativement inscrite sur le Kbis)

VALABLE SUR TOUTES LES ZONES

Abonnement / véhicule

SIEGE SOCIAL SUR TULLE

23.00 € par mois

230.00 € par an

SIEGE SOCIAL HORS TULLE

28.00 € par mois

280.00 € par an

Sur présentation obligatoire

du Kbis

ou d'une carte professionnelle

ou de l'enregistrement à l'ordre des médecins-infirmiers-avocats

de la carte d'identité,

de la carte grise au nom du professionnel

(nom de l'enseigne-raison sociale et/ou nom propre du professionnel)



TARIFS STATIONNEMENT

« Particulier » RESIDENT

1 abonnement = 1 véhicule (= 1 carte)

9.50 €	par semaine
25.00 €	par mois
138.00 €	par semestre
250.00 €	par an

Abonnement supplémentaire (au-delà du 1^{er} / foyer fiscal)

UNIQUEMENT SUR LE TARIF ANNUEL

150.00 € / VEHICULE

Sur présentation obligatoire de justificatifs

Justificatif de domicile [facture d'électricité - gaz, de téléphone, d'internet...]

Carte d'identité au nom de la personne titulaire du véhicule

Carte grise au nom de la personne titulaire du véhicule

« Particulier » VISITEUR (non-résident Tulle)

1 abonnement = 1 véhicule (= 1 carte)

11.50 €	par semaine
35.00 €	par mois
195.00 €	par semestre
350.00 €	par an

Sur présentation obligatoire de justificatifs

Carte d'identité au nom de la personne titulaire du véhicule

Carte grise au nom de la personne titulaire du véhicule

SERVICE SÉCURITÉ DOMAINE PUBLIC

10 rue Félix-Vidalin - 05 55 26 64 61 - sdp@ville-tulle.fr



TARIFS STATIONNEMENT

« ETUDIANT-RESIDENT »

1 abonnement = 1 véhicule (= 1 carte)

10.50 €	par mois
25.00 €	par trimestre
84.00 €	par an

Sur présentation obligatoire de justificatifs

Certificat de scolarité en cours de validité

Justificatif de domicile [facture d'électricité - gaz, de téléphone, d'internet...]

Carte d'identité au nom de la personne titulaire du véhicule

Carte grise au nom de la personne titulaire du véhicule

« ETUDIANT-VISITEUR » (non-résident Tulle)

1 abonnement = 1 véhicule (= 1 carte)

14.00 €	par mois
33.50 €	par trimestre
112.00 €	par an

Sur présentation obligatoire de justificatifs

Certificat de scolarité en cours de validité

Carte d'identité au nom de la personne titulaire du véhicule

Carte grise au nom de la personne titulaire du véhicule

Pour les abonnements :
Particulier-Résident
Particulier-Visiteur (non-résident Tulle)
Etudiant-Résident
Etudiant-Visiteur (non-résident Tulle)



ZONES NON AUTORISEES avec l'abonnement

Avenue Winston Churchill
(entre ses intersections avec la rue Sergent Lovy et l'avenue Victor Hugo)

Avenue Victor Hugo

Avenue Charles De Gaulle

Rue du Trech

Place Berteaud

Carrefour du Trech

Rue Souham
(de l'intersection avec la rue du Trech / av. R. Poincaré
jusqu'à l'intersection avec la rue Pièce Verdier)

Parking du Centre Culturel et Sportif (haut)

PRISE EN CHARGE DES ABONNEMENTS « STATIONNEMENT SUR VOIRIE » PAR UN ORGANISME TEL QU'UNE BANQUE, UNE COMPAGNIE D'ASSURANCE, UNE AGENCE IMMOBILIERE... AU PROFIT DE LEURS EMPLOYES

Une demande écrite doit être faite obligatoirement par le directeur (responsable) de l'organisme, sur présentation de justificatifs (nom et coordonnées téléphoniques de chaque employé, cartes grises).

Le tarif sera calculé individuellement en fonction du lieu de résidence de chaque employé (adresse figurant sur la carte grise du véhicule de l'employé), et sur la base de l'abonnement « particulier-résident » ou « particulier non-résident ».

L'organisme qui prend en charge financièrement les abonnements de ses employés recevra un titre de paiement du trésor public.

Cas particulier :

Si l'employeur justifie par courrier que son employé se déplace quotidiennement sur diverses voies de la ville pour raisons professionnelles uniquement, le tarif « professionnel à nécessité de mobilité » sera appliqué en fonction du lieu de résidence de l'employé (adresse figurant sur la carte grise du véhicule de l'employé).

Modifications du contrat initial :

C'est à la direction de l'organisme, de prévenir obligatoirement dans les meilleurs délais, le Service Sécurité Domaine Public de toutes modifications du contrat initial, et non à l'employé bénéficiant de l'abonnement pris en charge par son employeur.

Résiliation de l'abonnement :

Si l'employé de l'organisme bénéficiant de l'abonnement pris en charge par son employeur n'a plus l'usage de son abonnement stationnement au cours de la période pré-souscrite (mensuelle, trimestrielle, semestrielle ou annuelle), dès lors que l'organisme s'est engagé sur cette période, aucun remboursement ou dégrèvement ne sera effectué. L'abonnement devra être donc transféré sur un autre employé de la structure.

Les zones de courte durée

Les zones de **courte durée** dans les parties ou totalités de voies ou places ci-après désignées :

- Avenue Winston Churchill
(entre ses intersections avec la rue Sergent Lavy et l'avenue Victor Hugo)
- Avenue Victor Hugo
- Avenue Charles De Gaulle
- Rue du Trech
- Place Berteaud
- Carrefour du Trech
- Rue Souham
(de l'intersection avec la rue du Trech / av. R. Poincaré jusqu'à l'intersection avec la rue Pièce Verdier)

Les usagers désirant utiliser les places de stationnement payant de **courte durée** dans la limite d'une durée maximale ne dépassant pas **2 heures et 30 minutes** devront s'acquitter à l'horodateur ou sur l'application PayByPhone, d'une somme suivant la durée choisie.

Seuls les abonnements professionnels de « stationnement sur voirie » sont valables sur les zones de courte durée, sans tenir compte de la limite de temps de stationnement, qui est d'au moins 2 h 30

Rue Souham

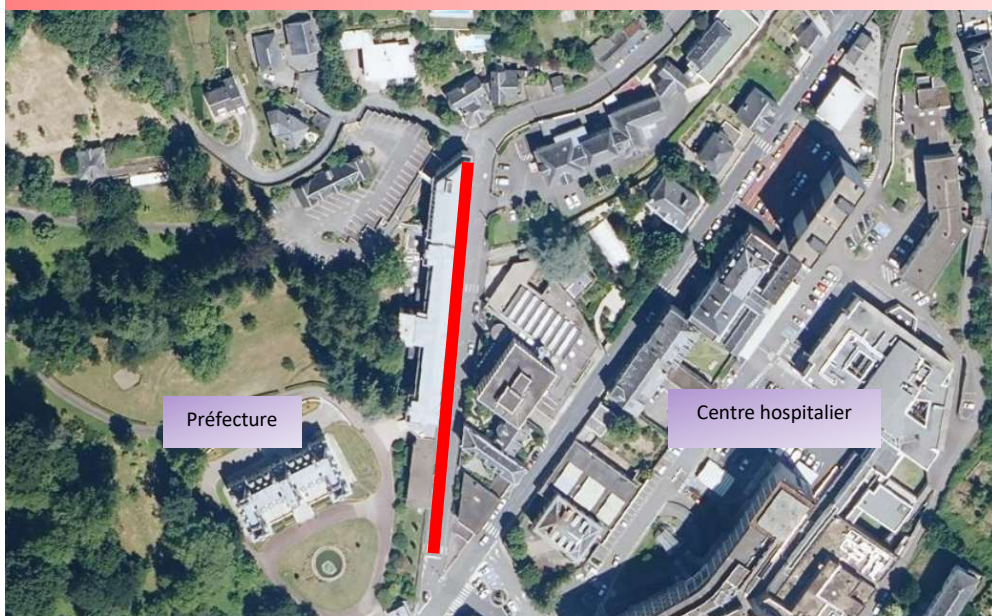

Rue du Trech



Avenue Charles de Gaulle – Carrefour du Trech

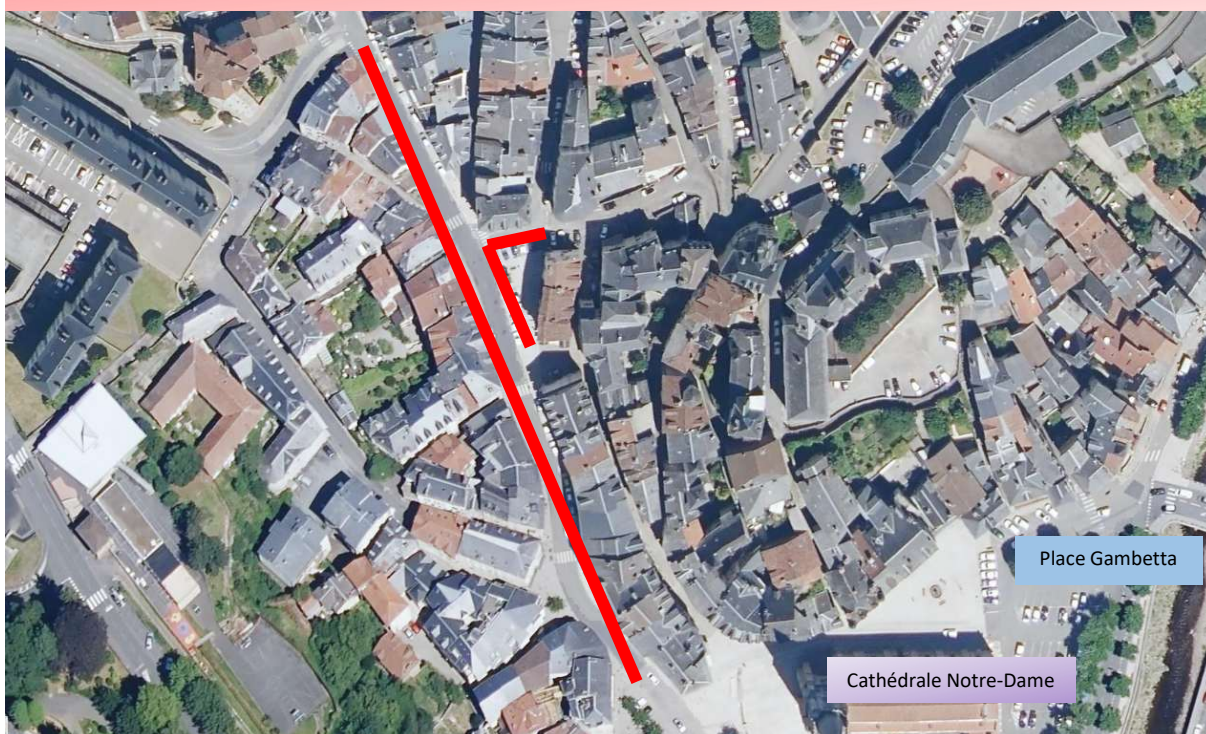

Avenue Charles de Gaulle – place Berteaud

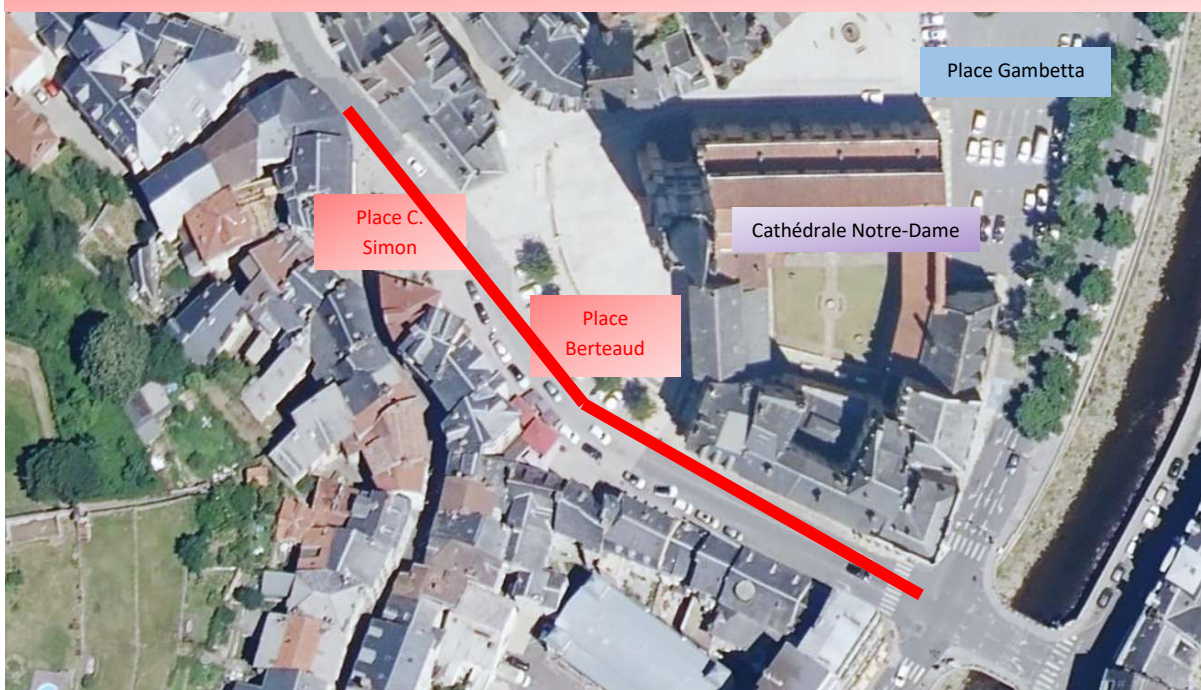

Avenue Winston Churchill

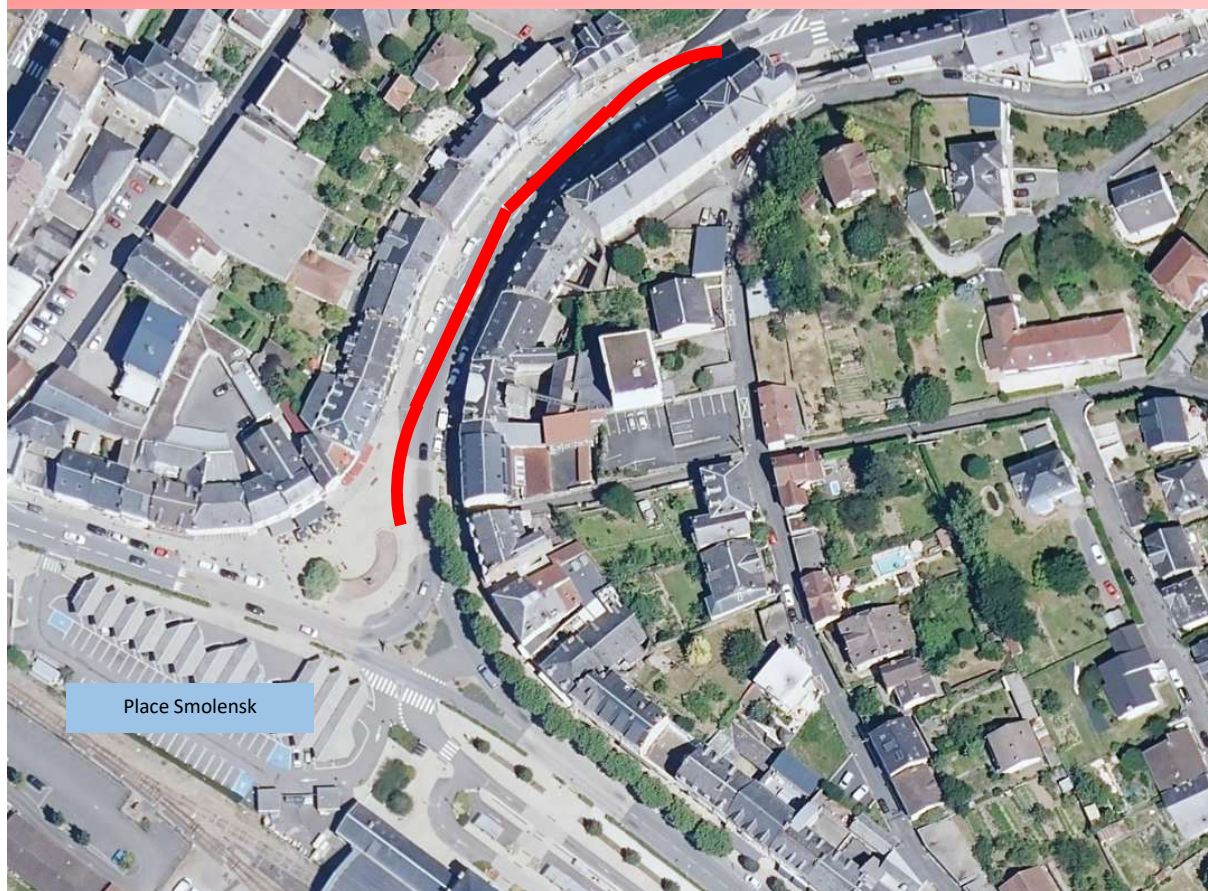

Avenue Victor Hugo

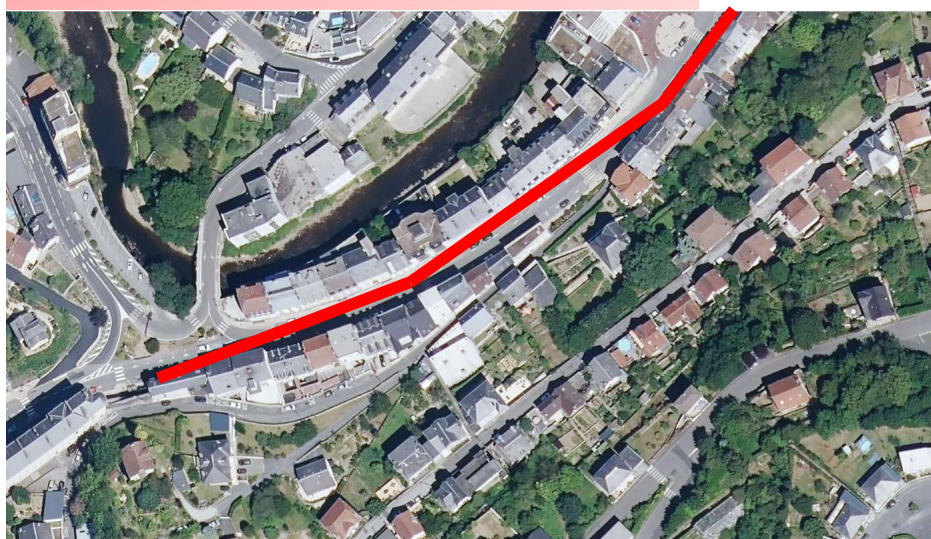

Avenue Victor Hugo

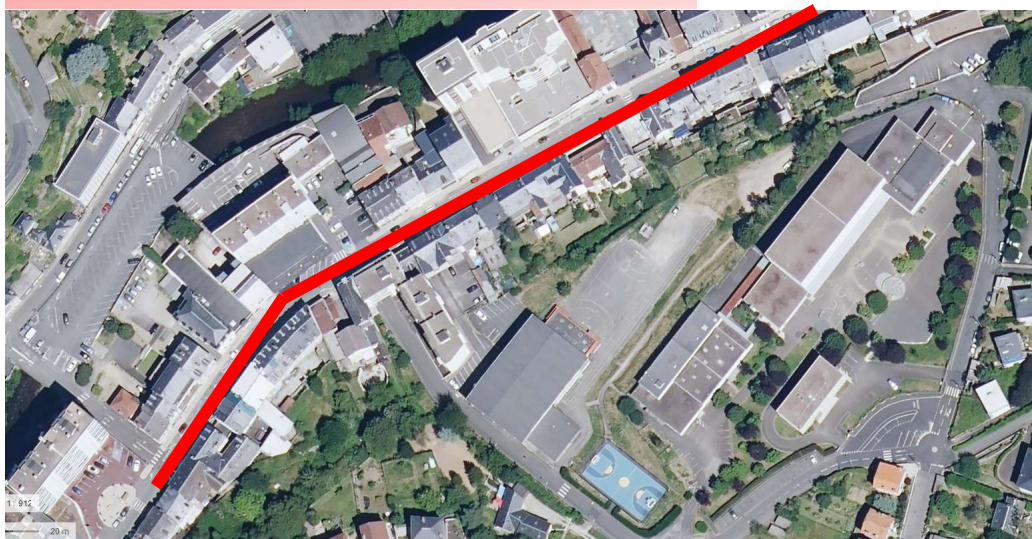

Avenue Victor Hugo

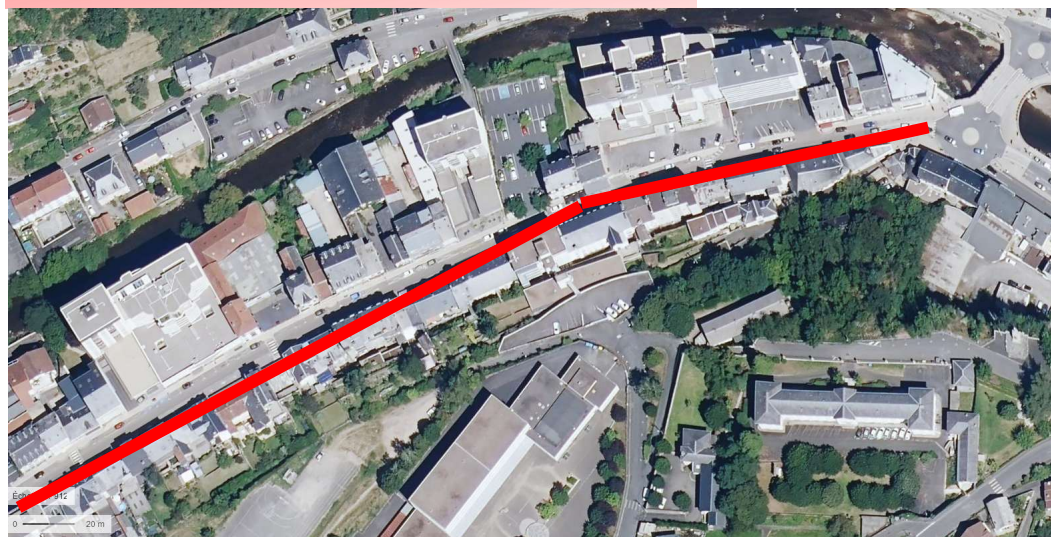

Les zones de moyenne durée

Les zones **de moyenne durée** dans les parties ou totalités de voies ou places ci-après désignées :

- Avenue Winston Churchill
(de l'intersection avec le bd Foch à l'intersection avec la rue Sergent Lovy)
- Rue Sergent Lovy
- Avenue Alsace Lorraine
- Parking du Pont Dunant



Parking du Centre Culturel et Sportif (haut)



abonnement « stationnement sur voirie » non valide

- Place Albert Faucher
- Place Smolensk
- Place Louis Pimont
- Parking Victor Hugo
- Quai Gabriel Péri
- Quai Alfred de Chamard
- Place Schorndorf
- Quai Aristide Briand (Ventadour)
- Quai Victor Continsouza (à partir du rond-point des Carmes jusqu'au n°1)
- Quai Baluze



Place et rue Gambetta

- Quai Edmond Perrier
- Avenue Raymond Poincaré
(de l'intersection avec la rue du Trech / rue Souham jusqu'à l'intersection avec la rue Georges Thyvent)
- Quai de la République
- Place Jean Tavé
- Impasse Latreille
- Avenue Martial Brigouleix



Place Martial Brigouleix

- Quai de Rigny (face à l'URSSAF)
- Place du Général Hounau



Parking Souletie

Les usagers désirant utiliser les places de stationnement payant de **moyenne durée** dans la limite d'une durée maximale ne dépassant pas **4 heures et 30 minutes** devront s'acquitter à l'horodateur ou sur l'application PayByPhone, d'une somme suivant la durée choisie.

L'abonnement « stationnement sur voirie » est valable sur les zones de moyenne durée, sans tenir compte de la limite de temps de stationnement, qui est d'au moins 4 h 30 (exception pour le parking du Centre Culturel et Sportif – partie haute = abonnement non accepté)

Avenue Winston Churchill

(de l'intersection avec le bd Foch à l'intersection avec la rue Sergent Lovy)

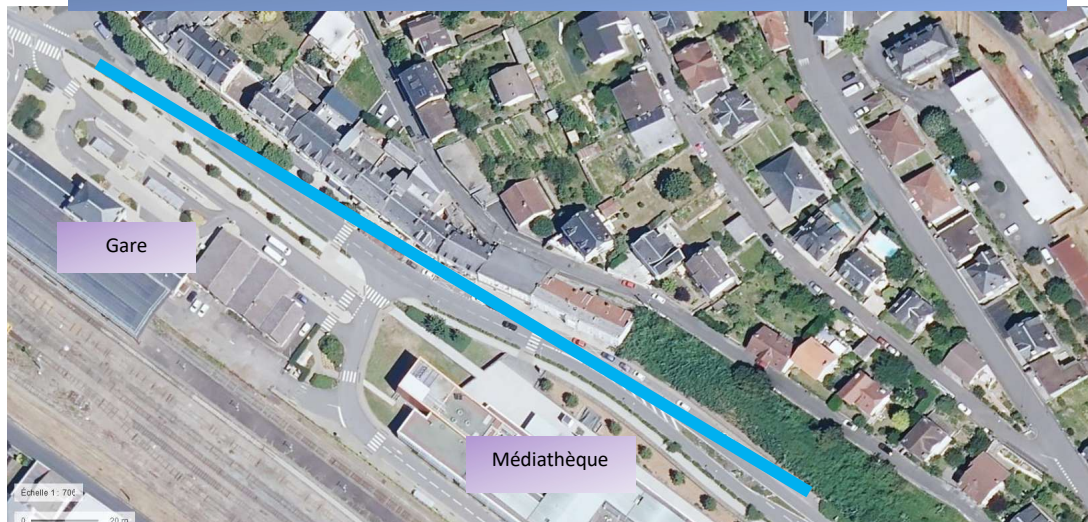

Rue Sergent Lovy - Avenue Alsace Lorraine

Parking du Pont Dunant

Parking du Centre Culturel et Sportif (haut)

Place Albert Faucher - Place Smolensk



L'abonnement « stationnement » n'est pas valide sur le parking du Centre Culturel et Sportif (haut)

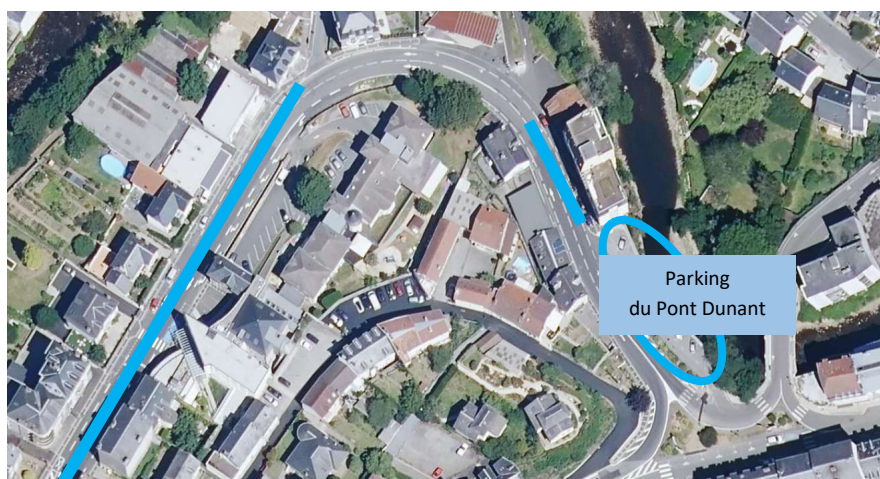
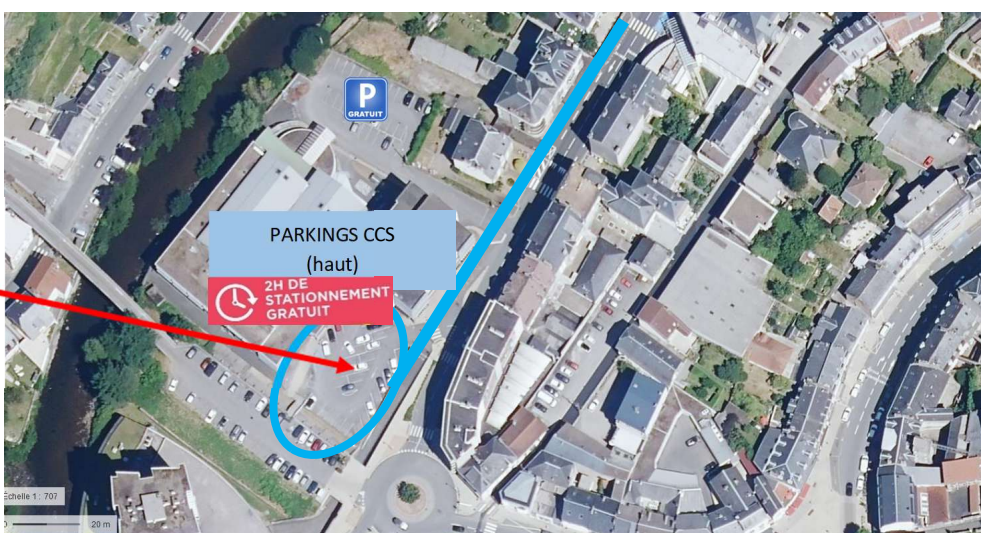

Place Louis Pimont – parking Victor Hugo



Quai Gabriel Péri - quai de la République -

- place et avenue Martial Brigouleix -
- Place Général Hounau -
- impasse Latreille - place Jean Tavé -

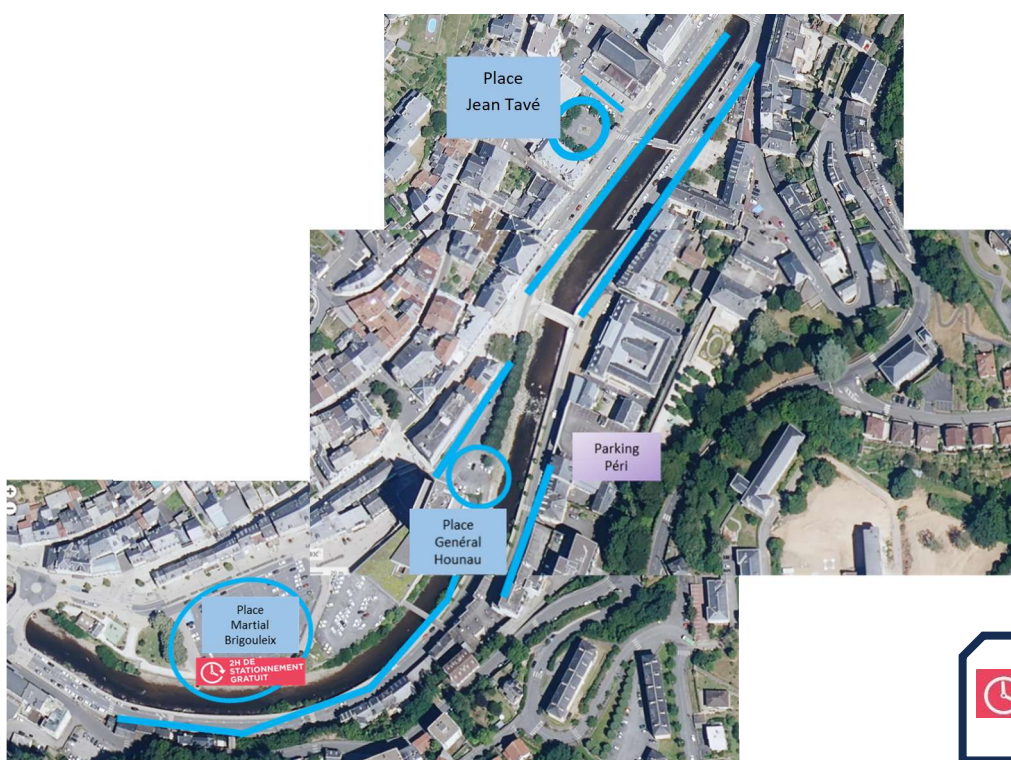

2H DE STATIONNEMENT GRATUIT

= 2 h de gratuité

quai Alfred de Chammard
quai Aristide Briand (Ventadour)

quai Baluze

quai Victor Continsouza (à partir du rond-point des Carmes jusqu'au n°1)

place et rue Gambetta

quai Edmond Perrier



= 1 h de gratuité

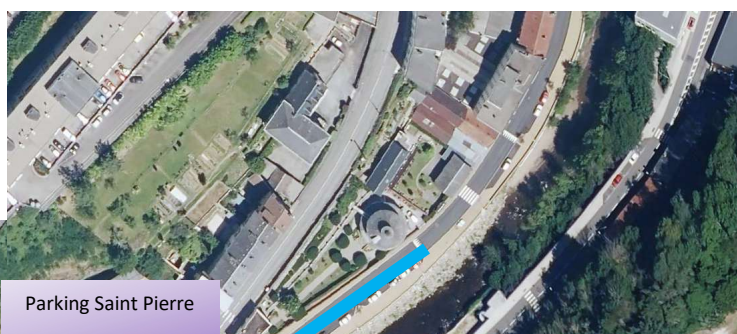

Parking Saint Pierre



Place Gambetta

Place Schorndorf



= 1 h de gratuité

Quai de Rigny

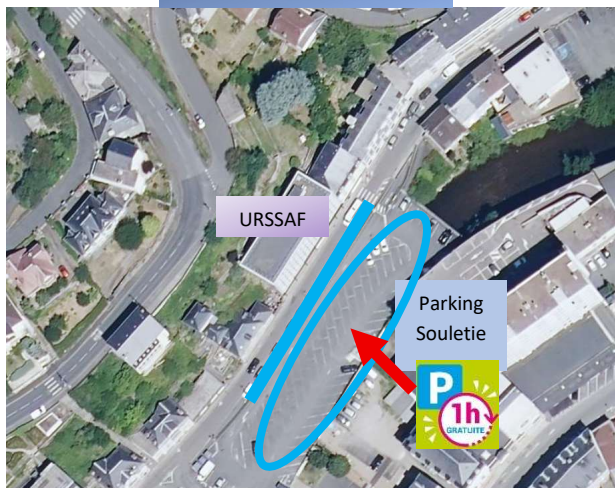

avenue Raymond Poincaré

place Roosevelt

